



Servicio a domicilio los 365 días del año sin costo adicional

Además, venta de:
 Hielo para sus fiestas
 Carnes frías
 Leche
 Cigarros
 Azúcar
 Refrescos
 Jugos
 Pan
 Huevo
 Agua
 Botanas

Recargas y tarjetas telefónicas de:
 Telcel
 Movistar
 Unefón
 Saludos
 Entre otras



Excelentes descuentos en medicinas de línea, GI y similares



Atención personal de José Luis Aquino

Teléfonos

55 80 46 85/ 53 95 51 26/ 55 57 79 15

3er anillo de circunvalación no. 39 Unidad Lomas de Sotelo.

T-T CONTACTOREO
 La gaceta de tu unidad



VEN, Y ¡CONÓCENOS!

Si vives en la U.H. Torres Toreo tenemos descuentos para ti

**PRESENTANDO ESTA GACETA,
NO PAGAS EVALUACIÓN DIAGNÓSTICA**

Estudiantina
Danza regional

Futbol, Basquetbol
Voleibol

Música y coro
Zumba

Tae Kwan Do
Jazz

Teatro
Banda de guerra

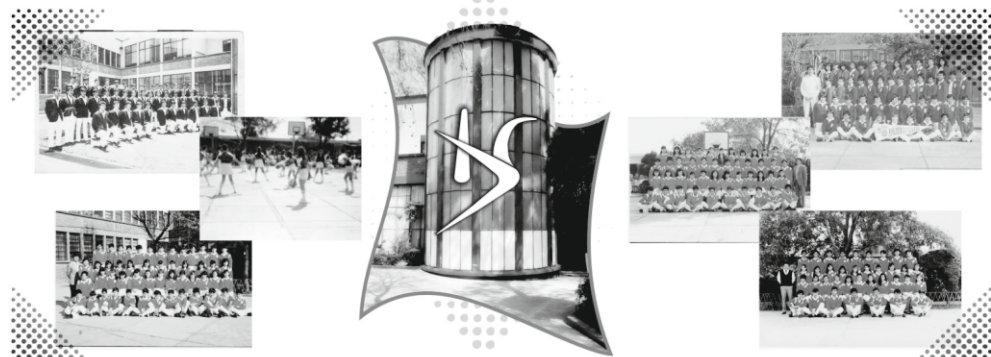

UNA VENTANA A LA HISTORIA

Aunque parezca increíble, antes de construir la Unidad Torres Toreo quienes habitaban en las inmediaciones del predio eran venados.

Estas son las mañanitas que cantaba...

Cantemos las mañanitas este próximo 22 de agosto para las estaciones del metro Cuatro Caminos y Panteones que cumplen 27 años de acompañar a los usuarios; tramo final de la línea dos que consta de 4,009 kilómetros de longitud.

El metro Cuatro Caminos ha conducido a los usuarios de este transporte obteniendo el record de 132,974 usuarios por día durante el año 2010, siendo la más usada por día de toda la red de transporte.

Un mes después el 14 de septiembre cumplirán 41 años las estaciones que van de Pino Suárez a Tacuba.

Vayamos a un poco de historia "Nauh Campa" significa "hacia los cuatro rumbos" y se cree que este sitio se encontraba en la actual Escuela Militar de Transmisiones; Azcapotzalco hacia el norte, Chapultepec hacia el sur, Naucalpan hacia el oeste y Tenochtitlán (zócalo) hacia el este.

Dicen por ahí que a pesar de tener cercanía con zonas industriales y de bajo nivel socioeconómico es una estación considerada de las más seguras de toda la red del Metro. Durante el año 2010 fue la estación con mayor afluencia de la red del Metro de la ciudad de México.

Atentamente:

Grupo editorial Contactoreo

A los lectores:

El contenido de los anuncios publicados en este espacio informativo es responsabilidad única y exclusiva de los anunciantes y no refleja necesariamente la opinión de los editores.

Queda prohibida la reproducción total o parcial del material aquí publicado por cualquier sistema o método físico o electrónico sin el consentimiento por escrito de los editores.

La presente publicación se reserva el derecho de restricción en la publicación de anuncios que puedan causar incomodidad a los condóminos de Torres Toreo.

Directorio:

Lic. Esther Barrientos
Edición y Dirección General

Lic. Diana Sánchez
Diseño

Angélica Martínez
Ventas y Promoción
Cel. (044) 55 14 03 22 56

Teodolito Bovedilla
Colaborador

¿Tienes un botiquín de emergencia?

¿Sabes resguardarte en caso de un incendio o un sismo?

El siguiente número hablaremos de
Protección civil.

Visita los blogs que tienen información para ti.

<http://torresdeltoreo.org/>
<http://torrestoreo.com.mx/>

PLANO DE TU UNIDAD

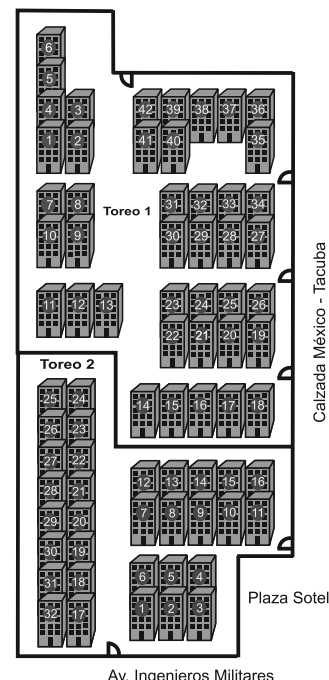

Zona 1

- 1 Bruselas
- 2 Dacca
- 3 Roma
- 4 Lisboa
- 5 Madrid
- 6 París
- 7 Berlín
- 8 Zurich
- 9 Praga
- 10 Viena
- 11 Amsterdam
- 12 Copenhague
- 13 Bucarest
- 14 Managua
- 15 Panamá
- 16 San José
- 17 Habana
- 18 Kingston
- 19 San Juan
- 20 Tokio

- 21 Taipei
- 22 Saigón
- 23 Pekín
- 24 Bombay

- 25 Teherán
- 26 México
- 27 Nueva Delhi
- 28 Manila

- 29 Mónaco
- 30 Yakarta
- 31 Damasco
- 32 Seúl

- 33 Argel
- 34 Atenas
- 35 Estambul
- 36 Moscú

- 37 Berna
- 38 Oslo
- 39 Bulgaria

- 40 Belgrado
- 41 Varsovia
- 42 Estocolmo

Zona 2

- 1 Washington
- 2 Dacca
- 3 Hamburgo
- 4 Guatemala
- 5 Yokohama
- 6 Brasilia
- 7 Túnez
- 8 Singapur
- 9 Eslovaquia
- 10 Honolulu
- 11 Cambera
- 12 Minesota
- 13 Siria
- 14 Sofía
- 15 El Cabo
- 16 Ankara

¿más de 4 mil familias estarían leyendo tu anuncio, qué esperas?

Anúnciate en Gaceta Contactoreo
gaceta.contactoreo@gmail.com
Cel. (044) 55 1403 2256

Productos de papelería a tu domicilio

mkc "SERVICIO A DOMICILIO SIN COSTO ADICIONAL"

- Lápices, plumas, plumones
- Gomas, sacapuntas, clips
- Resistol, adhesivo, diurex
- Cartulinas, papel bond, hojas blancas y de color
- Folders, sobres, portadocumentos
- Cuadernos, libretas, blocks
- Forros, hule cristal
- Colores, crayones, plastilinas
- Copiadora, enmocado e Impresiones
- Y mucho más ...

Al presentar esta gaceta en tu primera compra recibe un obsequio

Página: www.gmkc.com.mx
Edif. San José Teléfono 46 23 12 21
maricela_tonale@hotmail.com ventas@gmkc.com.mx

Instalaciones Lima

Si en tu departamento...

Tienes fugas de agua o gas, si detectas goteras en tu tubería, contactos o requieres de un arreglo general, entonces nosotros te asesoramos, somos especialistas en:

- Electricidad,
- Plomería,
- Interfonos, y
- Video portero

Mantenimiento en general:

- Comercial
- Doméstico

Llama ya y comprueba calidad y servicio
Cel. 55 2316 11 55

Correo: 5523161155@itelcel.com

Amplia experiencia en servicio a unidades habitacionales cumplimiento y garantía seriedad y profesionalismo



Desde Mérida Teodolito Bovedilla colabora con nosotros

teodolito@me.com



TORTILLERÍA "LA PRIMERA"

NOS PONEMOS A SUS ÓRDENES CON NUESTRO SERVICIO A DOMICILIO Y EVENTOS SOCIALES A PARTIR DE KILO Y MEDIO.

DE 10:30 AM - 5:00 PM



PRUEBE NUESTRAS EXQUISITAS SALSAS:

HABANERO, BORRACHA, MICHUACANA, MACHA, MEXICANA, ETC. CON MATERIA PRIMA DE PRIMERA CALIDAD Y 100% CASERAS

Calzada México-Tacuba No. 1236 esq. Lago Fontana Col. Argentina

Excelente Oportunidad

Vendo Lap Top TOSHIBA
Seminueva

\$ 5,000.00



Aceleración gráfica por parte de una Intel 3150 integrada

Pantalla de 10.1 pulgadas,

Resolución: 1024 x 600 píxeles,

Tecnología LED

1 GB de RAM

250 GB de almacenamiento

Conectividad WiFi y Bluetooth

3 puertos USB 2.0, 1 VGA, salida de auriculares y micrófono, lector de tarjetas SD, y una cámara web de 0.3 megapíxeles

¡Antivirus Kaspersky incluido!

informes: Cel. 55 1345 9214

E-mail: dianjj@gmail.com

¿Sabías que la pulpa para manos de castaña es el producto más vendido de Natura en toda América Latina?



polpa hidratante para as mãos
polpa hidratante para las manos
EKOS CASTANHA

crema para as mãos
crema para las manos

75 g

Natura Ekos Castaña posee una deliciosa fragancia y textura que proporciona hidratación por 24 horas, además de un agradable toque de suavidad y confort para tu piel!



Es un producto que puede ser usado por hombres y mujeres.

E-mail: lulyavila@gmail.com Cel. (044) 55 2862 2618

Anúnciate en Gaceta Contactoreo gaceta.contactoreo@gmail.com



Comex®

Distribuidores de la marca No. 1 en recubrimientos decorativos, Industriales y automotivos.

Contamos con:

- Impermeabilizantes
- Acabados en madera
- Recubrimientos decorativos ecológicos base de agua
- Retardantes al fuego
- Pintura alta temperatura
- Recubrimientos especializados
- Especificación PEMEX, CFE y SCT
- Sistema de tintométrico de igualación por computadora

Precios especiales a:

- Gobierno
- Escuelas y
- Hoteles

**Atención personalizada
Sr. Juan Carlos Beristain**

**Pregunte por
nuestros cursos
gratuitos
de todos
los productos
para cliente final**

**Servicio a domicilio
Tel. 3868-7200 /
3868-7171**

Pinta Pro SA de CV Luis Freg No. 2 Esq. Ingenieros Militares. Colonia Lomas de Sotelo

Estilista a Domicilio

Servicios:

- *Diseño de corte de cabello*
- *Extensiones de cabello 100% natural*
- *Diseño de color (rayos, luces)*
- *Peinados Novias, XV y para toda ocasión (paquetes)*
- *Maquillaje Profesional*
- *Depilación General*
- *Diseño de Ceja*
- *Tratamientos Capilares*
- *Manicure-Pedicure Spa*

**L'ORÉAL
PROFESSIONNEL**



CITAS:

**ID. 72*14*27026
CEL. 55.85.67.28.62 / 55.33.21.65.95
ATENCIÓN PERSONAL LIZBETH SOTO**

**REDKEN
5TH AVENUE NYC**

Especialistas en reparación de ropa fina

guacoca

Renovamos prendas para que queden como nuevas
Ajustamos la silueta, el largo, dobladillo, tiro, espalda, cintura, cadera y el talle
Arreglamos los uniformes de tus hijos
Modernizamos tu guardarropa para que luzcas excelente

Precios módicos

Correo: guacoca12@yahoo.com.mx

Citas a los teléfonos:

Atención especial del sr. David Lupita

Teléfonos: 53 57 20 97 y Cel. (044) 55 39 98 57 14

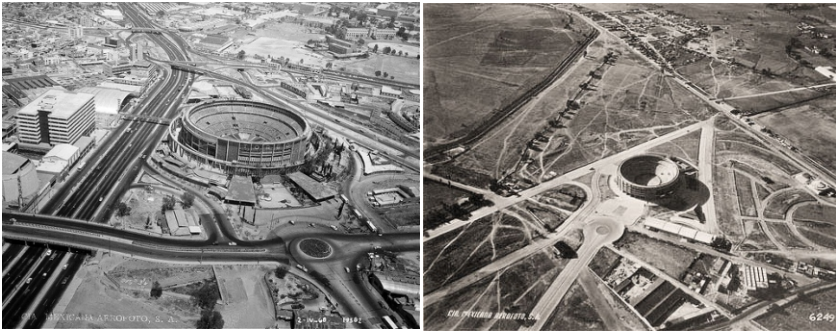

Sin tener precisión comenta la señora Ofelia que esta Unidad Habitacional tiene entre 10 y 12 años de existencia por lo menos la sección que colinda con la calle de General Arista.

También recuerda que en la calle de Lago Canegüin esquina con México Tacuba había un establo donde compraban leche de vaca.

Retoma la palabra José Luis y su hermana Carmen para señalar que lo que ahora se conoce como Río San Joaquín era un lugar donde se iban a jugar porque no había avenidas ni carros, esos eran sus paseos, ahora de alrededor de 40 años les vienen los recuerdos de cuando eran niños.

Además, menciona, en Río Hondo (cerca del Molinito) había cuevas para jugar, ahora todo eso ya está poblado pero nosotros cuando éramos niños nos íbamos a esa zona, la usábamos como canchas, parque, paseo y campo libre, ahora ya es crucero, paradero y casas, todo eso ya se acabó.

Un lugar donde se conoce como la Caseta 12 (esquina de la fábrica de Kaltex con la Herdez) se consideraba que era estado de México y se disputaban el predio de "la Guadalupe" porque decían que era del Distrito Federal y autoridades del.

estado de México mencionaban lo contrario, quedando finalmente como parte de la delegación Miguel Hidalgo.

Otro aspecto que ha dado a conocer el barrio de la Argentina es su mercado, el cual es conocido y frecuentado por clientes de colonias cercanas como Polanco, aquí nacieron los sonidos "la Changa" y "Cóndor" en los años 80 cuando las tocadas en las calles eran comunes para la diversión y los bailes de los jóvenes de esa época sonidera.

Finalmente, mencionan en conjunto que la Escuela de Transmisiones abarcaba todo lo que ahora es el paradero del metro Cuatro Caminos tanto el paradero norte como el paradero sur, pero con la construcción de la estación se redujo el espacio de dicha institución militar.

Ahora, sólo algunos cuantos árboles de pirú están presentes para contar a las nuevas generaciones lo que algún día existió en esta zona donde habitan más de tres mil doscientas familias. ■



AVISO ADMINISTRACIÓN TOREO I



El pasado 17 de julio se realizó el mini torneo de fútbol con la participación de 26 equipos. El próximo 4 de agosto iniciarán entrenamientos de futbol a partir de la 16:00 hrs.

!Arma tu equipo e intégrate en las canchas de fútbol de tu unidad Torres Toreo!

INVITACIÓN DE LA ADMINISTRACIÓN TOREO

En asamblea de administradores por votación mayoritaria se determinó que los administradores de cada torre entreguen los tarjetones a los condóminos. A partir del 1º. de septiembre entrarán en vigor de la siguiente manera:

- 1. Tarjetón verde será entregado a vecinos al corriente en sus cuotas de mantenimiento.**
- 2. Tarjetón morado será entregado a vecinos morosos en sus cuotas de mantenimiento.**
- 3. Tarjetones anteriores se les dará estatus de vecinos morosos.**

Como información adicional se colocará una manta en cada puerta de ingreso a la unidad con la información de los tarjetones.

Administración Toreo I

Aviso CFE en Toreo II



En la próxima facturación ya vendrán prorrateados en los recibos de luz los servicios de áreas comunes de Toreo II.

- Las fechas en las que el personal de la Comisión Federal de Electricidad (CFE) vendrá a realizar la toma de lectura durante el presente año serán:
-
- 11 Julio,
- 9 Septiembre
- 10 Noviembre

Lo anterior para garantizar su correcta toma de lectura evitando estimaciones en los servicios.

Se entregaron listas correctas de propietarios de Torres Toreo II a la Comisión Federal de Electricidad (CFE) para que en la siguiente facturación lleguen a los buzones correspondientes.

Además...

Se han realizado visitas a la Procuraduría Social (PROSOC) para apoyar a la regularización de los administradores que no están protocolizados, la finalidad es registrar las 32 torres para dar inicio al registro de la administración general de Torres Toreo II.

Al estar registrados como administración general se obtendrán beneficios como el programa Ollin Callan que brinda apoyo a las unidades otorgando 600 pesos por departamento para realizar mejoras a la unidad como cámaras de seguridad, chapas funcionales para puertas de acceso, bardas. Lo anterior se logrará cuando la Administración General esté protocolizada.

Administración General Provisional Toreo II



Blue Ribbon

Pinturas de Importación



Amigo Inversionista y Distribuidor de Pinturas, la Empresa Master Depot, S.A. de C.V. le invita a tener la distribución de pinturas de importación Blue Ribbon.

Contamos con los siguientes productos:

- Vinílica Satinada
- Vinílica Mate
- Mix de Vinílica en varios colores satinada y mate
- Mix de Esmalte Alquidálico en varios colores
- Esmalte Base Agua Blanco
- Impermeabilizante Acrílico Elastomérico 7 años
- Resina Acrílica Base Agua
- Bases Deep y Neutra en Satín para entintado
- Primarios Estructurales varios colores



CONTAMOS CON SERVICIO DE APLICACIÓN DE PINTURA E IMPERMEABILIZACIÓN

Pinta tu estilo de vida con Blue Ribbon

Productos de calidad con alto margen de utilidad, no te quedes con la duda y contáctanos en la siguiente dirección.

BODEGA TULTITLAN ESTADO DE MEXICO Calle Flamíngos Esq. Gaviotas, Col. Ampliación Sardaña, Tultitlan Edo, Mex. CP. 53900 Tel. 1665-5669 Cel. 55 1770-2582 Sr. Benito López García

UNA VENTANA A LA HISTORIA Venados, ríos, árboles de pirú y cuevas...

Aunque parezca increíble, antes de construir la Unidad Torres Toreo quienes habitaban en las inmediaciones del predio eran venados.

José Luis Mejía, nativo de la zona menciona que en una sección de la Calzada México Tacuba había un enrejado y andaban sueltos los nobles animalitos.

Este sitio pertenecía a la fábrica de textiles llamada "la Guadalupe" a quien le celebraban una misa cada 12 de diciembre.

El panteón Sanctórum abarcaba hasta la esquina donde inicia la calle Allende, donde actualmente hay un pequeño parque con juegos, la Iglesia pertenecía al mausoleo ya que estaba dentro del terreno que ahora se ha independizado para dar servicio a los feligreses que asisten a ese centro de culto.

Junto a esta Iglesia inicia una calle llamada Allende la cual, menciona la señora Ofelia Mejía de 80 años, era un río hace muchos años donde la gente iba a lavar su ropa en piedras.

"Yo jugaba entre los árboles de Pirú, las milpas y el monte porque no había casas por aquí, todo era llano, nada qué ver con la actual colonia" señala nostálgica.